

BUTIRAN TAWARAN :

SEBUTHARGA CADANGAN MEMBAIKPULIH INFRASTRUKTUR REKREASI DI TAMAN AWAM BUKIT LAGI, MP KANGAR

LOKASI :

**TAMAN AWAM BUKIT LAGI, KANGAR, PERLIS
6.413019, 100.192004**

KOMPONEN / SKOP KERJA :

1. KERJA AWALAN

- Penyediaan insurans.
- Pemasangan papan tanda projek dan papan tanda keselamatan.
- Kebersihan tapak.

2. KERJA-KERJA MEMBAIKPULIH

i) Landskap

- Kerja-kerja mengecat 241 unit pasu sediada
- Kerja-kerja menanggal alatan permainan kanak-kanak yang rosak dan memasang peralatan permainan kanak-kanak serta peralatan berkaitan.
- Kerja-kerja menanggal rubber mat yang telah rosak dan memasang semula rubber mat baru di Kawasan tapak permainan kanak-kanak.
- Kerja-kerja penyelenggaraan dan penebangan pokok bahaya kepada pengguna.
- Kerja-kerja membaikpulih laluan pejalan kaki (interlocking) dan trek jogging
- Kerja-kerja membaikpulih tali air sediada
- Kerja-kerja meruntuh buang tong sampah sediada dan membina semula tong sampah
- Kerja-kerja mencuci permukaan kerusi dan mengecat kerusi tersebut.
- Kerja-kerja landskap lembut – penanaman pokok renek dan pokok utama.

ii) Kerja Awam

- Kerja-kerja mengecat permukaan dataran interlocking sediada dan kerja berkaitan
- Kerja-kerja membaikpulih tandas awam lelaki dan perempuan serta surau termasuk kerja berkaitan.
- Kerja-kerja membaikpulih gerai sediada termasuk kerja berkaitan (tingkap, bumbung)
- Kerja-kerja membina dan memasang penutup longkang konkrit pada Kawasan dataran termasuk kerja berkaitan.

- Kerja-kerja pembinaan mercu tanda / tanda nama tempat

iii) Elektrik

- Membekal dan memasang lampu jalan Integrated Solar LED 60 watt
- Membekal dan memasang lampu jalan LED 60 watt
- Pemasangan Lampu limpah 150 ~ 200 watt pada tiang sediaada dan tiang baharu.
- Pemasangan lampu limpah 200 watt LED suluh bukit.
- Pemasangan tiang lampu GI mid hinge 6 dan 8 meter
- Pemasangan lampu bangunan pada wakaf dan pembaikan di kawasan gerai perniagaan
- Pemasangan lampu limpah pokok 100 watt LED
- Membekal dan memasang feeder pillar
- Kerja-kerja berurusan dengan TNB bagi mendapatkan bekalan utama
- Pemasangan lampu hiasan strip pada pintu masuk dan mercu tanda
- Kerja-kerja pemasangan kabel bawah tanah

3. GAMBAR TAPAK

i) Taman Bunga Kertas



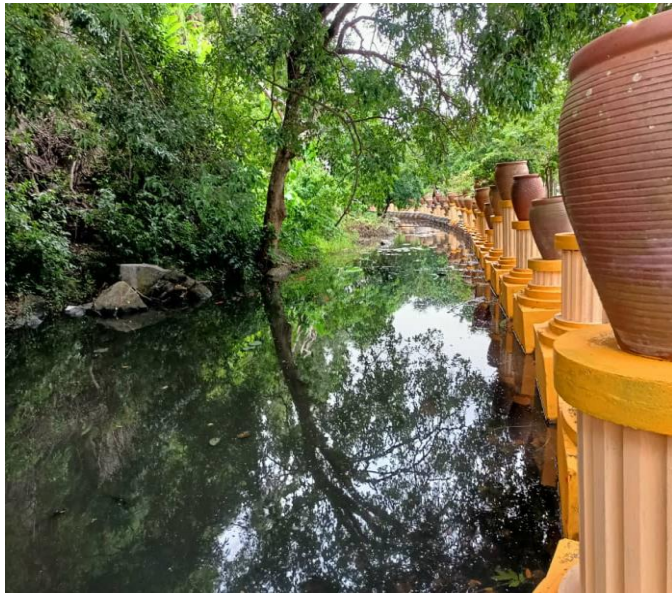

ii) Taman Cenderawasih

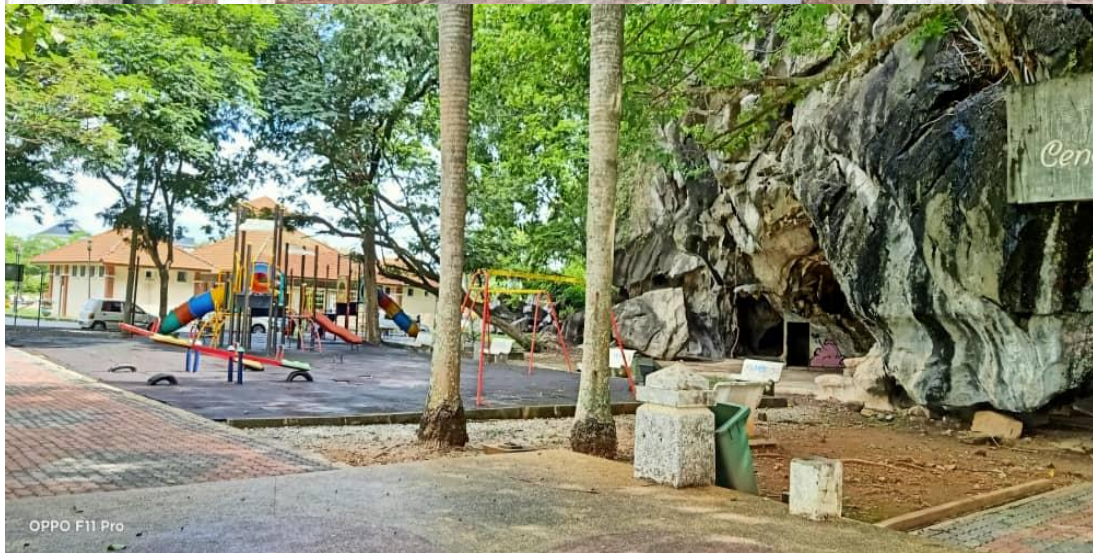

iii) **Taman Awam Bukit Lagi**





4. LAYOUT TAPAK



LOKASI CADANGAN BAIKPULIH