

**MAJLIS PERBANDARAN KANGAR, PERLIS**  
PROJEK BRIEF

**NO. SEBUTHARGA : MPK.Ps. SULIT 293**

**BERTARIKH : 09 OGOS 2022**

**BUTIRAN TAWARAN :**

Sebut harga kerja-kerja memasang *Digital Board* di Arau dan Padang Besar

**LOKASI :**

- a) Arau - Persimpangan Arau - Pauh
- b) Padang Besar - Bulatan Padang Besar

**KOMPONEN / SKOP KERJA :**

**1. KERJA AWALAN**

- a) Kerja-kerja pembersihan tapak pembinaan.
- b) Kerja-kerja awalan yang terlibat adalah penyediaan insuran

**2. MEMBEKAL DAN MEMASANG PERALATAN LED DIGITAL BOARD**

- a) Membekal dan memasang LED Digital Board di lokasi :
  - i. Arau
  - ii. Padang Besar

**3. KERJA-KERJA AWAM**

- a) Melantik Jurutera Bertauliah (PE) bagi kerja merekabentuk asas tapak konkrit serta kerja berkaitan. Jurutera bertauliah (PE) berkenaan perlu mengemukakan lukisan rekabentuk dan perkiraan rekabentuk yang disahkan sebanyak 2 salinan (asal).
- b) Kerja-kerja penyediaan tapak asas konkrit termasuk komponen berkaitan selaras dengan rekabentuk yang diperakukan oleh Jurutera Bertauliah (PE)
- c) Melantik Jurutera Bertauliah (PE) bagi kerja merekabentuk struktur keluli (bracket) untuk tujuan pemasangan LED digital board serta kerja berkaitan. Jurutera bertauliah (PE) berkenaan perlu mengemukakan lukisan rekabentuk dan perkiraan rekabentuk yang disahkan sebanyak 2 salinan (asal).
- d) Kerja-kerja penyediaan struktur keluli (bracket) termasuk komponen berkaitan selaras dengan rekabentuk yang diperakukan oleh Jurutera Bertauliah (PE).
- e) Kerja-kerja kekemasan kawasan terlibat seperti keadaan asal

**4. KERJA-KERJA ELEKTRIKAL**

- a) Membekal dan memasang peti agihan "feeder pillar" 63Amp TPN.
- b) Kabel submin 4 x 16mm (Aluminium Armoured Cable) dari feeder pillar hingga ke panel kawalan LED screen.
- c) Menyediakan lukisan skematik dan elektrik diagram. (rujuk lampiran contoh elektrik diagram).
- d) Berurusan dengan pihak TNB bagi mendapatkan bekalan elektrik sehingga dapat digunakan.

**MAJLIS PERBANDARAN KANGAR, PERLIS**  
**PROJEK BRIEF**

**NO. SEBUTHARGA : MPK.Ps. SULIT 293**

**BERTARIKH : 09 OGOS 2022**

**5. GAMBAR TAPAK**



	<b>CADANGAN MEMBEKAL DAN MEMASANG PAPAN IKLAN “BILLBOARD” DIGITAL DI KAWASAN KUALA PERLIS, ARAU DAN PADANG BESAR UNTUK MAJLIS PERBANDARAN KANGAR, PERLIS</b> - Lokasi Padang Besar	DI LUKIS OLEH	MNAR
		DI SEMAK OLEH	ZK
		TARIKH	JUN 2021



	<b>CADANGAN MEMBEKAL DAN MEMASANG PAPAN IKLAN “BILLBOARD” DIGITAL DI KAWASAN KUALA PERLIS, ARAU DAN PADANG BESAR UNTUK MAJLIS PERBANDARAN KANGAR, PERLIS</b> Lokasi - Arau	DI LUKIS OLEH	MNAR
		DI SEMAK OLEH	ZK
		TARIKH	JUN 2021

**MAJLIS PERBANDARAN KANGAR, PERLIS**  
**PROJEK BRIEF**

**NO. SEBUTHARGA : MPK.Ps. SULIT 293**

**BERTARIKH : 09 OGOS 2022**

**6. SPESIFIKASI TEKNIKAL**  
**- Contoh LED Display Panel**

**LED DISPLAY PANEL PARAMETER | P8**

P8 Outdoor LED Display Parameter	
Brightness	5500-8000 cd/m2
Best Viewing Distance	≥ 8m
Working Voltage	AC 110V/220V ±10%
Average power consumption	400 W/ m2
Max power	800 W/m2
Life span	100,000 hours
IP grade	IP 65 / IP 67
Operating platform	Windows(WIN 2000/WIN 7/WIN 8/ WIN10/WIN XP...ETC.)

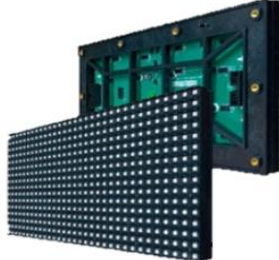

P8 Outdoor LED Module	
Pixel	8mm
LED	Nation Star/ Kinglight
IC	MBI 5124/ ICN 2038 S
Scan	1/4 s
Module Size	256*128 mm
Module Resoluti	32*16 dots
Pixel density	15,625 dots/ m2



P8 Outdoor LED Cabinet



P8 Outdoor LED Cabinet



Cabinet Assembly

\* For Submission Purposes Only

PROJECT: PUSAT SAINS NEGARA, BUKIT KIARA	REV:	DATE:	DESCRIPTION:	BY:	APPR:	DEL BY:	DRAWN BY:	DATE:
TITLE:						AR982		15 JUN 21

**- Contoh Panel Diagram**

**System Riser Diagram**

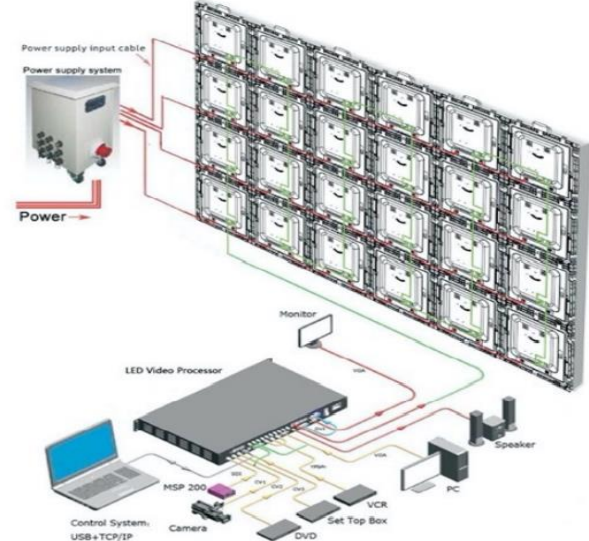

\* For Submission Purposes Only

PROJECT: OUTDOOR LED DIGITAL BILLBOARD	REV:	DATE:	DESCRIPTION:	BY:	APPR:	DEL BY:	DRAWN BY:	DATE:
TITLE:						AR982		27 JULY 22

**MAJLIS PERBANDARAN KANGAR, PERLIS**  
**PROJEK BRIEF**

**NO. SEBUTHARGA : MPK.Ps. SULIT 293**

**BERTARIKH : 09 OGOS 2022**

**- Contoh Lukisan Rekabentuk**

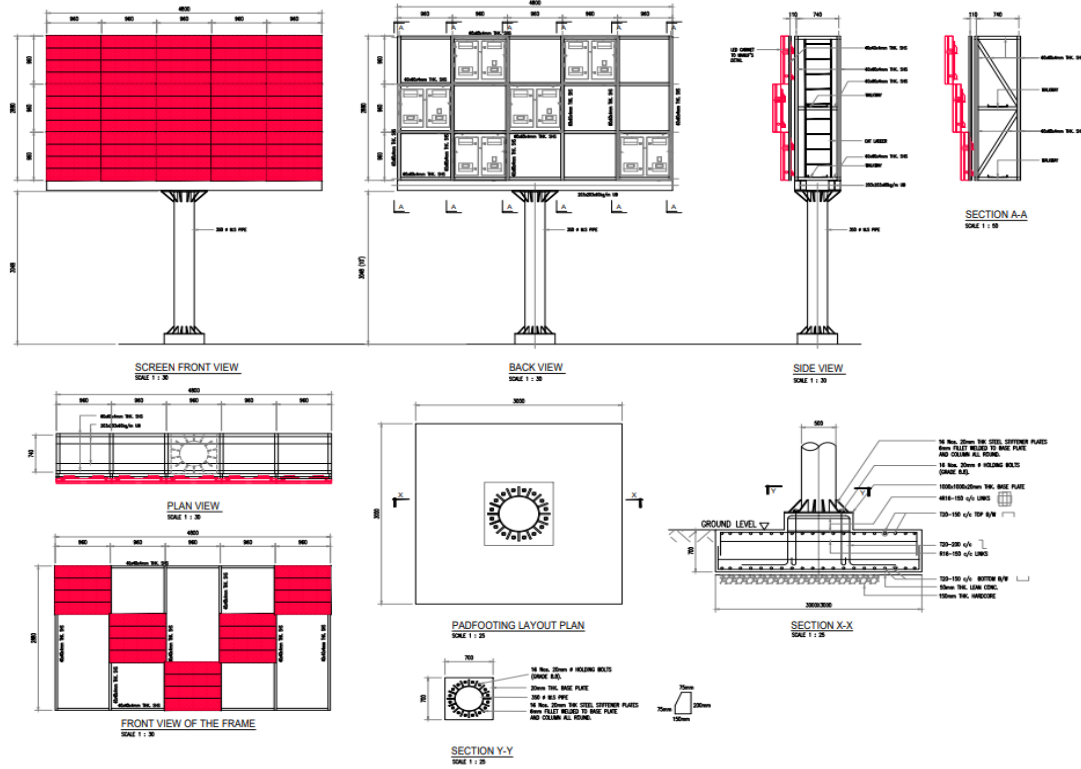

**- Contoh Elektrikal Diagram**

**OUTDOOR LED DISPLAY | ELECTRICAL DIAGRAM**

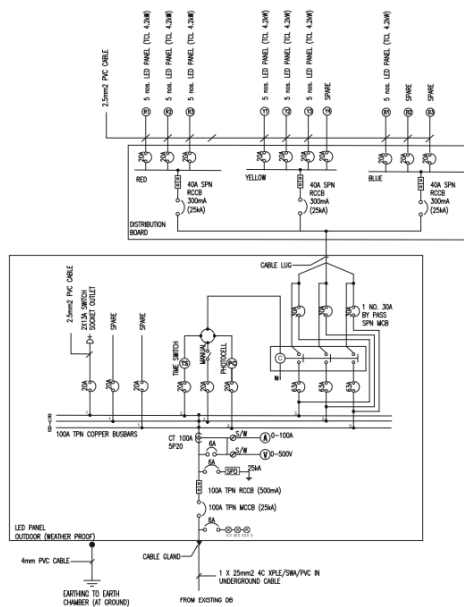

LEGEND	DESCRIPTION	BRAND
MCB	MINIATURE CIRCUIT BREAKER	EPS
C	CONTACTOR	LS
SS	SELECTOR SWITCH	SCHNEIDER
T	TIMER 24H	LEGRAND
MCCB	MOULDED CASE CIRCUIT BREAKER	LS
SPD	SURGE PROTECTOR DEVICE	MAXGUARD
⊕	INDICATION LIGHT	CS AUTO
⊕	EARTH LEAKAGE CIRCUIT BREAKER	LS
⊕	AMMETER	CS AUTO
⊕	VOLTAGE	CS AUTO

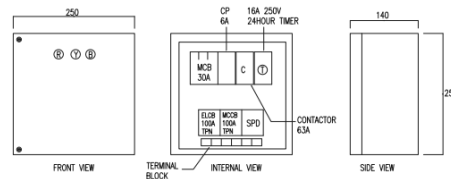

\* For Submission Purposes Only

OUTDOOR LED DIGITAL BILLBOARD				DESIGN	DATE	REVISION	DATE
NO.	REV.	DATE	DESCRIPTION	BY	APPR.	REVISION	DATE